

ETUSIVUN YLÄKUVA

KIRJAUTUMINEN

(1) Kirjaudu martat.fihin yhdistystunnuksilla.

VAIN ETUSIVU: Jos yhdistyksellä on vain *etusivu*, [kirjaudu sivulle ja aloita päivittäminen tällä ohjeella >](#)

ETUSIVU JA ALASIVUJA: Jos yhdistyksellä on *etusivun lisäksi myös alasivuja*, [kirjaudu ja aloita päivittäminen tällä ohjeella >](#)

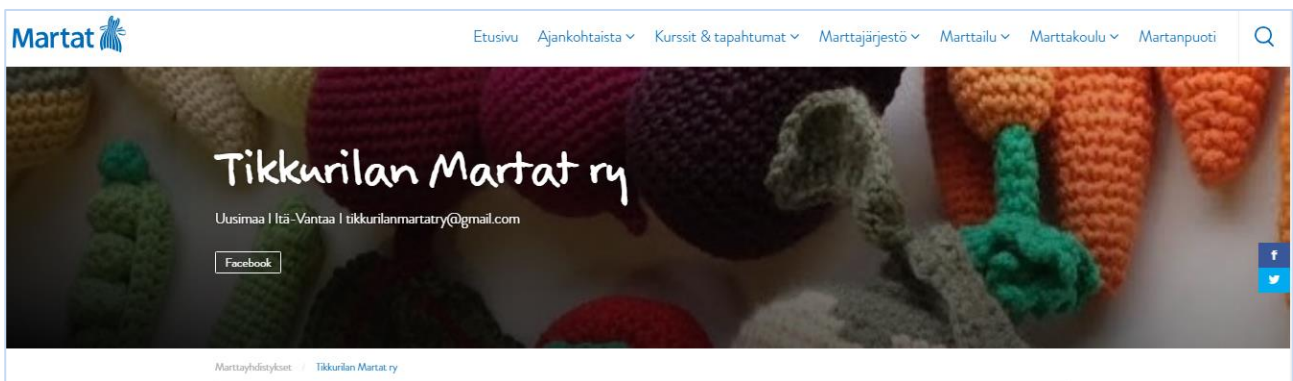

PÄIVITTÄMISEN ALOITTAMINEN

HUOM! (2) Tarkista, että yhdistyksen nimi on oikein kirjoitettu, korjaa tarvittaessa. Jos korjaat, korjaa myös Kestolinkin Muokkaa-kohtasta (voit muokata vain linkin loppuosan).

YLÄKUVAN SISÄLLÖT

Suosittellemme yläkuvaan mahdollisimman vähän tekstiä. Kun teet alla olevan ohjeistuksen mukaan, saamme kaikki marttayhdistysten tiedot yhtenäiseen linjaan ja sivusto pysyy selkeänä.

(3) Aloita päivittäminen muokkaamalla Sisältöelementit-kohtaa. Käytännössä rakennat tässä etusivun yläkuvan. Lisää Kuvaus: kirjoita ensin piirin nimi ja sitten millä alueella yhdistys toimii (voi olla myös useampi esim. Kotka, Hamina jne.

tai Helsinki, Vantaa, Espoo jne.) Lisää kaksi välilyöntiä, iso I-kirjain ja kaksi välilyöntiä ja sitten yhdistyksen sähköposti, kuten alla:

Uusimaa | Itä-Vantaa | tikkurilanmartatry@gmail.com

Tikkurilan Martat ry

Kestoliinkki: <https://www.martat.fi/marttayhdistykset/tikkurilan-martat-ry/> Muokkaa

Sisältöelementit

Sisältöelementit

1 Osion aloitusnosto

Otsikko

Tikkurilan Martat ry

Kuvaus

Uusimaa | Itä-Vantaa | tikkurilanmartatry@gmail.com

3

MUUT YHDISTYKSEN KANAVAT

Jos yhdistyksellä on toiset verkkosivut, Facebook-kanava tms. lisää tiedot kohtaan Painikkeet **(4)**. Painikkeen tekstikenttään **(5)** kirjoita, mikä on painikkeen nimi ja Painikkeen url-kenttään **(6)** verkko-osoitelinkki, jonne haluat painikkeen vievän. Esimerkissä on kaksi painiketta, mutta voit lisätä painikkeita kohdasta Lisää rivi **(7)**.

Martat + Uusi Näytä sivu Tapahtumat

Tervehdys Tikkurilan Martat

Tikkurilan Martat ry

Kestoliinkki: <https://www.martat.fi/marttayhdistykset/tikkurilan-martat-ry/> Muokkaa

Sisältöelementit

Sisältöelementit

1 Osion aloitusnosto

Otsikko

Tikkurilan Martat ry

Kuvaus

Itä-Vantaa | tikkurilanmartatry@gmail.com

Painikkeet

Painikkeen teksti	Painikkeen url
1 Kotisivut	http://tikkurilanmartat.blogspot.fi/
2 Facebook	https://www.facebook.com/tikkurilanmartat1942/?fref=ts

Poista rivi

Lisää rivi

Julkaise

Esikatseltele muutokset

Tila: Julkaistu Muokkaa

Näkyvyys: Julkinen Muokkaa

Versioita: 62 Selaa

Julkaistu: 12.03.2017 klo 20:39 Muokkaa

Sirrä roskakorin

Päivitä

Piirrit

Kaikki kohteet Useimmin käytetyt

Uudenmaan Martat

Etelä-Hämeen Martat

Martat

anmaan

artat

Yhdistykset

Kaikki kohteet Useimmin käytetyt

4

5

6

7

8

HUOM! Tarvittaessa voit myös poistaa rivin **(8)**.

YLÄKUVAN VAIHTAMINEN

Jokaisella yhdistyssivulla on oletuskuva, jonka voit vaihtaa. Vaihda yläkuva **(9)**. Paina x-merkistä, jolloin kuva poistuu.

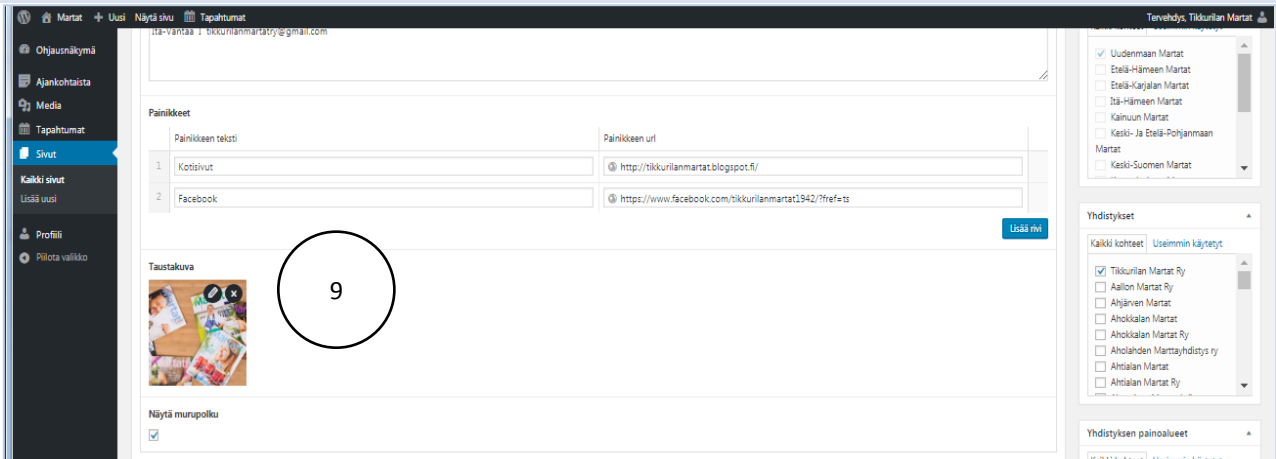

Lisää kuva **(10)**. Siirryt Mediakirjastoon.

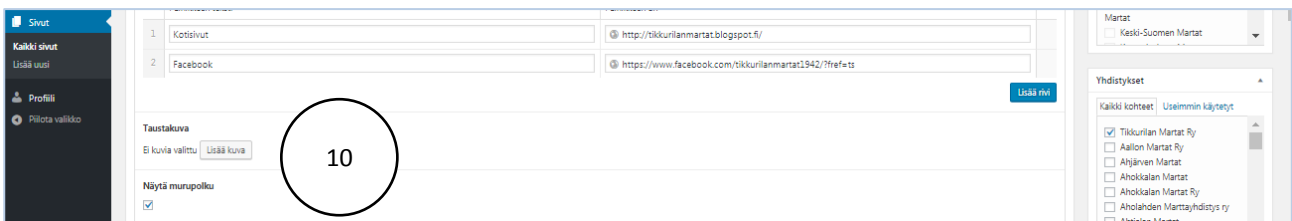

Valittavanasi on sadoittain kuvia. Voit suodattaa hakua Suodata käyttäen Mediakategoria -hakua **(11)** tai käytä Etsi mediakirjastosta -hakua **(12)** (kirjoita sana tai osa siitä).

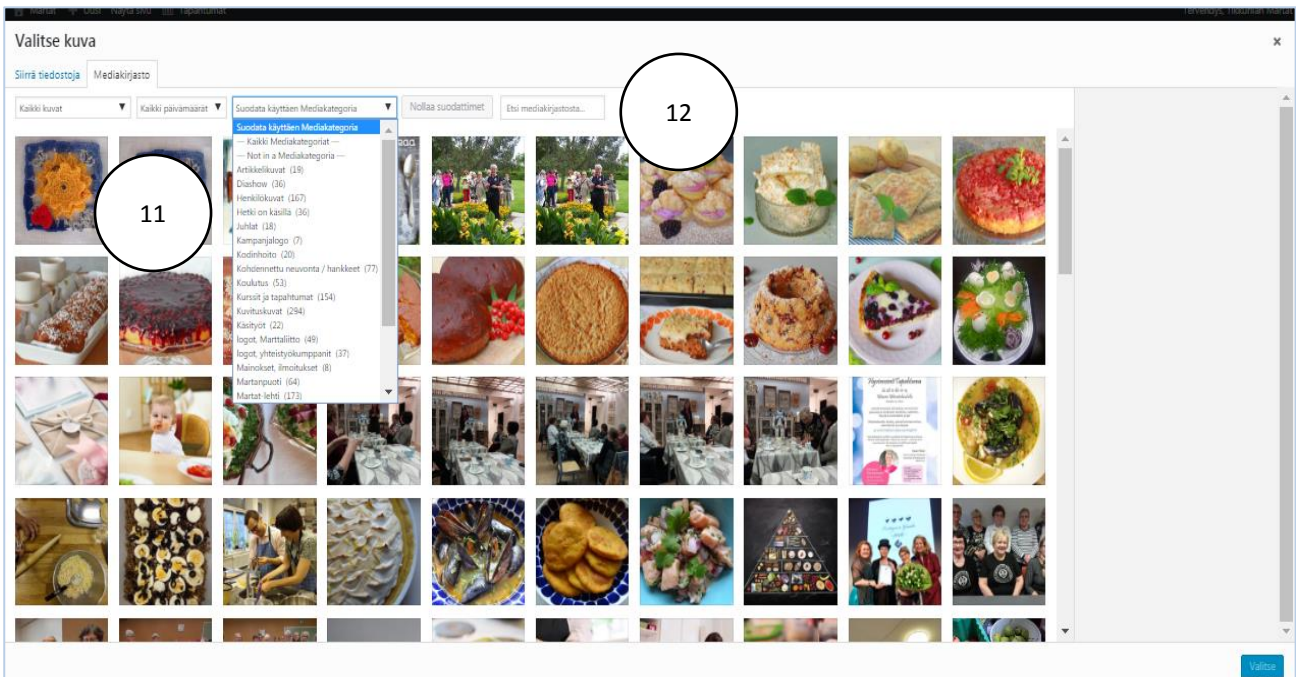

Valitse haluamasi kuva (vaakakuva) klikkaamalla kuvaa. **HUOM!** Katso, että kuva on tarpeeksi leveä = yli 1000 px. Rajaa kuva **(13)**.

Artikkelikuva

Sisää tiedostoja Medialijasto

Kuivat Kaikki päivämäärät Suodata käytössä olevien Media-kategorioiden mukaan Nollaa suodattimet Etsi media-objektista...

13

Aseta artikkelikuva

(14) HUOM! Kirjoita ylös kuvan nimi, jotta muistat sen, kun haet kuvaa myöhemmässä päivitysvaiheessa. Valitse kuvakooksi Sivun ylätunniste matala **(15)**.

Rajaa kuva: Kotiketsuppi.jpg

Rajaa Näytä

<input type="checkbox"/>	Thumbnails	W	H	C	Q
<input type="checkbox"/>	Pienoisokuva	150	150	true	
<input type="checkbox"/>	Keskikokoinen	640	640	false	
<input type="checkbox"/>	medium_large	768	0	false	
<input type="checkbox"/>	Iso	1024	1024	false	
<input type="checkbox"/>	Tuotteen kuva	600	600	true	
<input type="checkbox"/>	Artikkelikuva	250	250	true	
<input type="checkbox"/>	Yhteystieto	246	323	true	
<input type="checkbox"/>	Keskikokoinen neliokuva	670	670	true	
<input type="checkbox"/>	Neliokuva iso	1024	1024	true	
<input type="checkbox"/>	Tietopankin nosto	436	246	true	
<input type="checkbox"/>	Reseptin nostokuva	640	400	true	
<input type="checkbox"/>	Kauden ainesosa nosto	670	378	true	
<input type="checkbox"/>	Suositteltu tuote nosto	670	378	true	
<input type="checkbox"/>	Tietopankin nosto matala	670	378	true	
<input type="checkbox"/>	Call to action	1370	152	true	
<input type="checkbox"/>	Sivun ylätunniste matala	1920	420	true	
<input type="checkbox"/>	Sivun ylätunniste korkea	1920	660	true	
<input type="checkbox"/>	Täysleivää nosto	1370	230	true	

14

15

(16) Rajaa kuva-alue, jonka haluat näkyvän sivuilla. Muistathan myös huomioida, mihin kohtaan teksti = otsikko asetettu yhdistyssivun etusivulla. Paina Rajaa ja tallenna **(17)**.

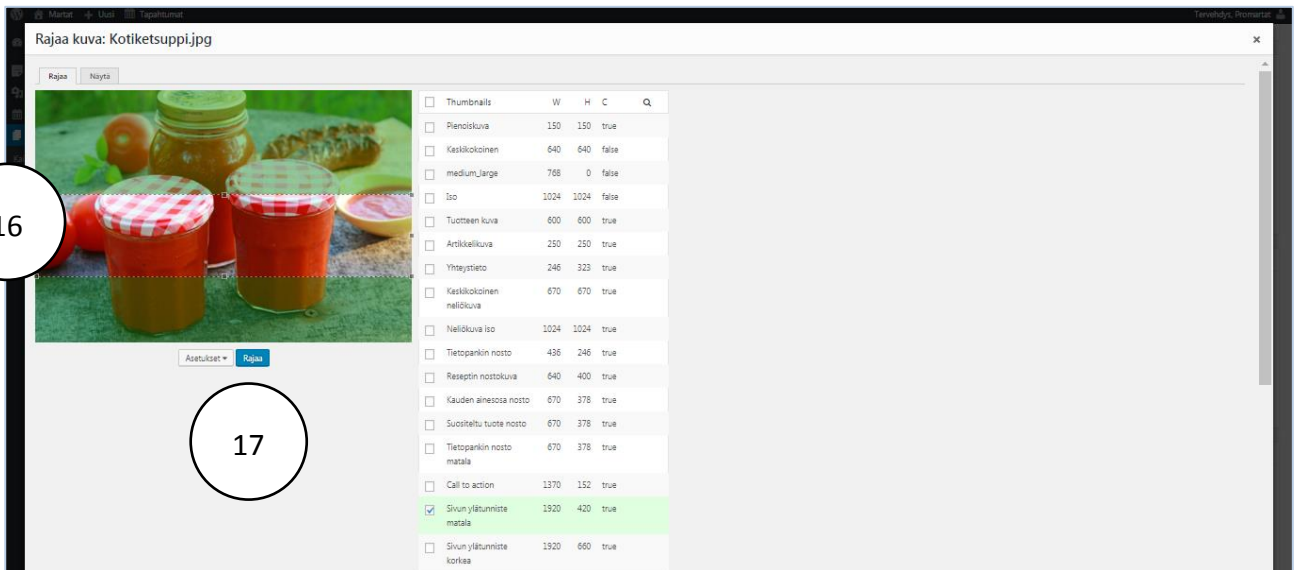

(18) Sulje kuva x-merkistä, jolloin siirryt takaisin mediakirjastoon.

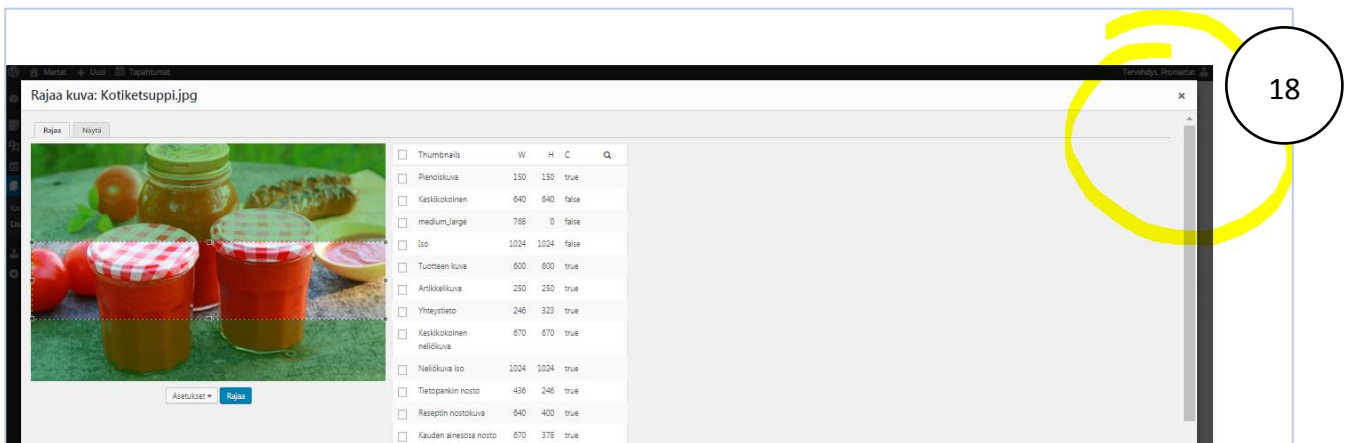

(19) Kirjoita hakukenttään kuvan nimi tai osa siitä. Valitse kuva **(20)** ja paina Aseta artikkelikuvaksi **(21)**.

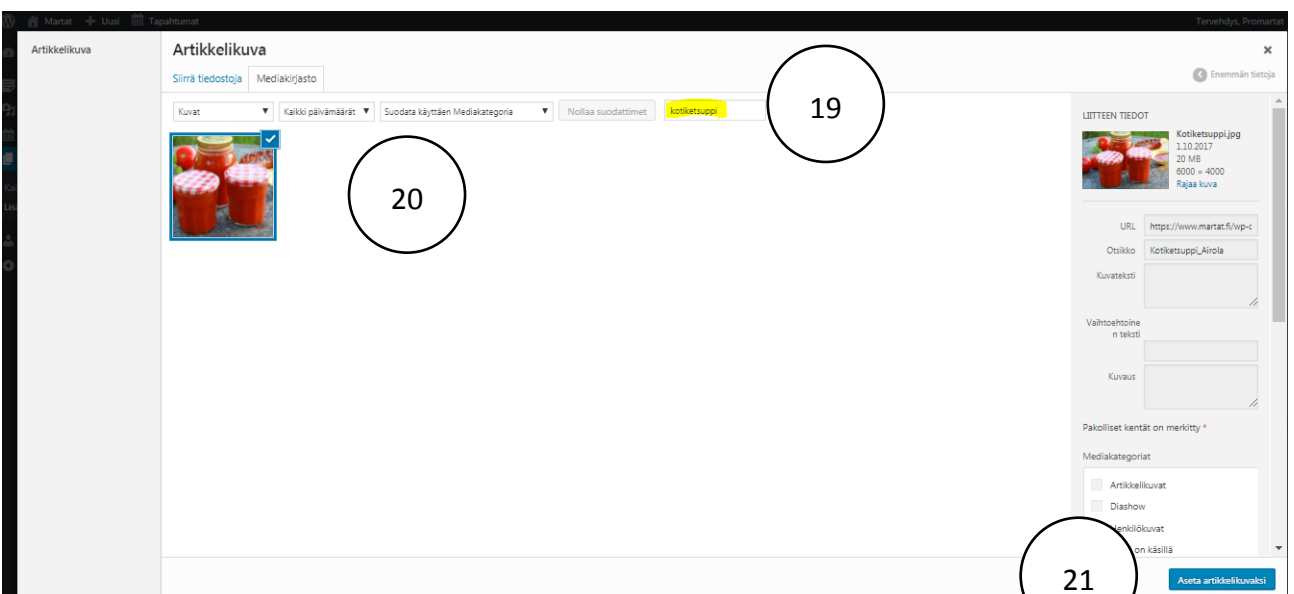

Päivitä sivu (22) ja Katso (23).

22

23

(24) Jatka sivun muokkaamista mustan yläpalkin Muokkaa-kohdasta.

24

VINKKI - OPI LISÄÄ!

Oletko tarkistanut, että yhdistyksen perustiedot ovat oikein. [Täältä löydät tarkemmat ohjeet niiden päivittämiseen >](#)

Yhdistykset

Kaikki kohteet Most Used [?]

- Promartat
- Aallon Martat
- Ahjänven Martat
- Ahmovaaran Martat
- Ahtialan Martat
- Aitolahden Marttayhdistys
- Aitomäen Martat
- Aitoon Martat

[+ Lisää kohde](#)

Yhdistyksen painoalueet

Kaikki kohteet Most Used [?]

- hyvinvointi
- kirjallisuus
- kulttuuri
- käsityöt
- liikunta
- puutarha
- retket
- ruoka

[+ Lisää kohde](#)

Paikkakunnat

Kaikki kohteet Most Used [?]

- Espoo
- Helsinki
- Vantaa
- Akaa
- Alajärvi
- Alavus

Onko yhdistyksen sivuilla jo esittely toiminnastanne? [Lue lisää täältä – katso ohjeet >](#)

Liity jäseneksi ProMarttoihin!

ProMarttojen virallinen kotipaikkakunta on Helsinki, mutta jäsenemme tulevat Helsingin, Espoon ja Vantaan lisäksi kaikkialta Uudeltamaalta. Lisäksi meillä on Hollannissa toimintaryhmä TulppaaniMartat.

Jäsenistöön kuuluu kaikenikäisiä naisia ja miehiä. Jäsenten keski-ikä on 54 vuotta.

Promarttoja yhdistää aktiivinen ja iloinen meininki. Monipuolinen ohjelmamme on vetonaulamme ja järjestämme jatkuvasti tapahtumia, joissa tutustumme mielenkiintoisiin juttuihin ja opimme uutta.

Katso lisää [kotisivuiltamme](#) ja liity jäseneksi yllä olevan linkin kautta. Tervetuloa mukaan!